



ICFEP

IV Reunión

NACIONAL

Casa del corazón **09**

Madrid | 29-30 2023



PROGRAMA

Viernes: 29

17:00 - 17:15: Inauguración: **Luís Rodríguez Padial**

17:15 - 18:00: #smartmedicine
Domingo Marzal Martín.

18:00 - 18:30: La historia de los ar-GLP1 desde el Leader hasta el STEP HFpEF
Almudena Castro Conde

18:30 - 19:15: El difícil diagnóstico de la ICFEP
MESA1 Desde antes de la disnea, diagnostiquemos y caractericemos la ICFEP, Síndrome Cardiorrenal y Congestión en 2023:

- Diagnosticar. Clínica, biomarcadores, imagen. **Javier Torres Llergo**
- Fenotipar. **Rafael de la Espriella Juan**
- Estadiar y pronosticar. Clínica, biomarcadores, HTP y ergoespirometría. **Patricia Palau Sampió**

19:15 - 19:45 **iSGLT2 en ICFEP**

MESA2 iSGLT2 en ICFEP: presente y futuro.

Julio Núñez Villota, Domingo Marzal Martín y Nicolás Manito Lorite

- ¿Hemos sabido entender los resultados de los estudios?
- ¿Los estamos trasladando a los pacientes?

19:45 - 20:45: **Promorbilidades o Comorbilidades en ICFEP**

MESA3 Comorbilidades y promorbilidades relevantes:

Moderador: Domingo Marzal Martín

- Obesidad. **Domingo Marzal Martín.**
- DM2. **Almudena Castro Conde.**
- Hígado graso no alcohólico. **Almudena Castro Conde.**
- FA. **Almudena Castro Conde.**
- Fragilidad. **Felipe Isidro Donate.**
- Desnutrición. **Ángeles Beatriz Álvarez Hermida.**
- Anemia. **Pau Llacer Iborra.**
- ERC. **María Marqués Vidas**
- Déficit de hierro. **Pau Llacer Iborra.**

Sábado: 30

09:00 - 09:45: Congestión, síndrome cardiorrenal, ICFEP:

MESA4 Preguntas y respuestas en congestión:

- ¿Qué herramientas tenemos para el diagnóstico? **Rafael de la Espriella Juan.**
- Terapia diurética: ¿cual, cómo y cuándo? **Marta Cobo Marcos.**
- Bloqueo de la nefrona: ¿secuencial o simultáneo? **Marta Cobo Marcos.**
- Síndrome cardiorrenal e ICFEP: ¿2 caras de una misma moneda? **Julio Núñez Villota.**

09:45 - 10:15: Riesgo cardiovascular en el pacientes con ICFEP:

MESA5 ¿Cómo evaluar el riesgo cardiovascular de nuestro paciente con ICFEP?
Rosa Fernández Olmo.

10:15 - 10:45: Hipertensión pulmonar:

MESA6 Implicaciones y manejo de la hipertensión pulmonar en nuestros pacientes con ICFEP. **Nicolás Manito Lorite.**

10:45 - 11:15: PROMS y PREMS:

MESA7 Un cambio en la valoración de nuestros pacientes con IC. **Javier Torres Llergo y Ángeles Álvarez Hermida.**

11:15 - 11:45:

Café



11:45 - 12:15: Ejercicio de fuerza en ICFEP: **Felipe Isidro Donate.**

MESA8 ¿Por qué debemos entrenar la fuerza en la ICFEP?
¿Cómo lo hacemos?

12:15 - 13:00: Estudio HFpEF

MESA9 Presentación del estudio. **Julio Núñez Villota.**

- Diseño
- Características basales de la población
- Resultados
- Panel de discusión **Julio Núñez Villota, Marta Cobo Marcos, Domingo Marzal Martín y Almudena Castro Conde.**

13:00 - 13:45: Organización asistencial del proceso de la ICFEP

MESA10 Unidad de ICFEP. Moderador: **Domingo Marzal Martín.**

Expertos: **Juan Carlos Obaya Reboyar, Lola Hernández Muñoz, Marta Cobo Marcos, Nicolás Manito Lorite.**

- ¿Qué especialidades deben formar parte?
- Niveles asistenciales.
- Rol de enfermería.
- Criterios de inclusión: ¿Cuáles? ¿Por comorbilidades? ¿Por especialidades? ¿Por niveles? ¿Por gravedad?
- Papel de la Medicina Digital.
- Indicadores.
- ¿Proponemos un modelo?

13:45 - 14:15: ¿Qué ha pasado en 2023 con la ICFEP?

MESA11 Ponente: **Rafael de la Espriella Juan**



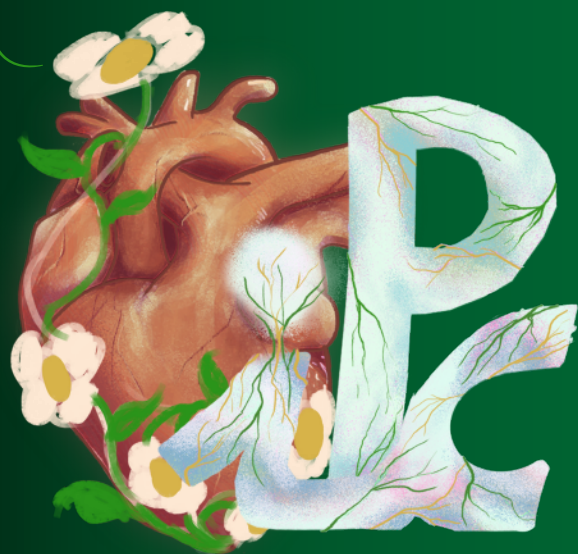

ICFE_p

IV Reunión

NACIONAL

Casa del corazón 09

Madrid | 29-30 2023



FILIACIONES

Dirección Científica

Dra. Almudena Castro Conde
Cardióloga. Hospital Universitario La Paz, Madrid.

Dra. Marta Cobo Marcos
Cardióloga. Hospital Puerta de Hierro Majadahonda, Madrid.

Dr. Domingo Jesús Marzal Martín
Cardiólogo. Hospital Quironsalud San José, Madrid.

Dr. Julio Núñez Villota
Cardiólogo. Hospital Clínico Universitario de Valencia.

Ponentes y moderadores por orden de intervención

Dr. Luís Rodríguez Padial
Cardiólogo. Presidente Electo de la Sociedad Española de Cardiología

Sra. Ángeles Beatriz Álvarez Hermida
Enfermera. Centro de Salud Goya, Madrid.

Dr. Javier Torres Llergo
Cardiólogo. Hospital Universitario de Jaén.

Dr. Pau Llacer Iborra
Medicina interna. Hospital Ramón y Cajal, Madrid

Dr. Rafel de la Espriella Juan
Cardiólogo. Hospital Clínico Universitario de Valencia

Dra. María Marqués Vidas
Nefróloga. Hospital Universitario Puerta de Hierro Majadahonda, Madrid.

Dr. Patricia Palau Sampió
Cardióloga. Hospital Clínico Universitario de Valencia.

Dra. M.^a Rosa Fernández Olmo
Cardióloga. Hospital Universitario de Jaén.

Dr. Nicolás Manito Lorite
Cardiólogo. Hospital Universitario de Bellvitge.

Dr. Juan Carlos Obaya Rebollar
Medicina familiar. Centro de Salud La Chopera, Alcobendas, Madrid

Dr. Felipe Isidro Donate
Licenciado en Ciencias de la Actividad Física y el Deporte.

Sra. M.^a Dolores Hernández Muñoz
Enfermera. Hospital Universitario La Paz, Madrid.

SEDE:

Casa del corazón
C. de Ntra. Sra. de Guadalupe, 5, 28028 Madrid

ACTIVIDAD ORGANIZADA POR:



Actividad pendiente de acreditar

COLABORAN:



INSCRIPCIONES Y CONTACTO:

SECRETARÍA TÉCNICA:

VIAJES EL CORTE INGLÉS, S.A.
Telf: 91 330 07 55 | E-mail: recardio@viajeseci.es
C. San Severo, 10 - Planta Baja • 28042 Madrid

VIAJES El Corte Inglés
CONGRESOS CIENTÍFICO-MÉDICOS